第九千九百六十六號

叻報

The "Lat Pau" Chinese Daily Newspaper.

Telephone 390.

德律風三百九十號

本館在[illegible]門牌十一號

PRINTED AND PUBLISHED FOR THE PROPRIETOR [illegible] YEAP KWEE HOON AT NO. 11 CROSS STREET SINGAPORE

雪車標罐庄生牛乳發售

啟者此標之生牛乳每罐皆係頂上之乳質其所用取乳之牛係在瑞士最著名之尋尾山坡吾儕此山坡天下皆知係產極品草料之所且此罐庄牛乳皆係純質并無摻雜他物此乳現託惟一代理人慧得來脊爻子有限公司代售　諸君光顧請移　玉到商爲盼特此佈　聞

英一千九百一十五年六月十八號

惟一代理人慧得來脊爻子有限公司代啟

雪車標罐庄牛乳膏發售

啟者此庄牛乳係爲結實乳中稱有頂上之乳精甚多可用茶或羔丕開飲最爲有益因此乳質最爲純厚若以此乳一罐再入稀乳二罐和之卽可與新取之純乳功力無殊此乳現託惟一代理人慧得來脊爻子有限公司代售

諸君光顧請移　玉到商爲盼特此佈聞

英一千九百一十五年六月十八號

惟一代理人　慧得來脊爻子有限公司　代啟

R. & J. HILL LIMITED, LONDON.

Purveyors to the House of Lords.　　Contractors to the British Admiralty.

ESTABLISHED OVER 130 YEARS.
TOBACCO AND CIGARETETS.

英京亞呂底希有限公司之烟及烟枝經已設立一百三十年

頂上一號奧施亞匿之尾底[illegible]烟枝每罐五十枝此種香名標頭之烟枝天下市場馳名第一諸君若經一試則[illegible]時常購用

此標乃是特別奧施亞匿之尾底烏烟枝每包十枝此種烟枝論其價值等級氣味幷無他標可比

此標亞治標之烟枝每包二十枝論其價廉等級係在市場第一

此公司烟及烟枝乃係常供上議院需用及承供英國海軍衙門兩在本坡各華人商店均有發售

大英一千九百一十三年十二月一號

OBTAINABLE FROM ALL DEALERS.
H. WOLSKEL & Co.　SOLE AGENTS

THE GREAT EASTERN LIFE ASSURANCE COMPANY, LIMITED.

大東方人壽保險有限公司廣告

世界之上無論戰爭抑或昇平又無論災禍抑或豐歉而本公司人壽保險之項每元仍可値足一百占之數倘此會業豈能項生理所能望其肩背乎

大東方人壽保險有限公司總寫字樓設在新嘉坡冽因芝士打之矽屋(陸如佑君所建)而英京之寫字樓則設在倫敦伊施之鳥街厘門牌三十二號

本公司總突倫敦巢着之存項計二萬磅所有各項事件均照英國保壽公司例則而行

本公司出保之法甚爲妥善

本公司時有款項出貸與人

本公司所給于經紀人之用(人旁)費甚爲豐厚

諸君欲知其一切詳細情形者可至本公司向協理兼司理人卞下芝花君查詢便悉特此佈告

大英一千九百一十五年五月十七號

大東方人壽保險有限公司謹啟

ALHAMBRA

鷄南嗎勝影戲廣告

啟者特字通知　諸君共鑑本戲由亦不里月一號起遷往鄰居爲戲場而仍由奕芝律出入因爲本班主人急欲在于現在原址建成新屋之故現在暫用之戲場凡屬各號椅位皆設電燈電扇其路線由奕芝律出入兩特別雙橫不惡泥濘當天雨時車多車馬車乎由奕芝律入直至本戲大門兩出奕女律凡屬官位一號二號三號皆設有新到新式可與可合之交椅其餘二角半及一角之椅位亦已另換新椅利便異常　茲本戲定於廿五號卽本禮拜大戲開演新戲名日威力此戲著入計有五權之多開演者二十二人其妙處不能管喻且此戲不過在坡開演六晚卽將他運　諸君有貴賞之興者祈早惠臨幸勿交臂失之也

官位每椅二元　留仔位每位一元半
一號位收銀一元　二號位收銀五角
三號位收銀二角半　四號位收銀一角

英一千九百一十五年三月十五號

小坡電影戲院鷄南嗎勝謹啟

摩打車出售

啟者茲承客命有兩勝摩打車一輛欲出售與人此車用僅十二個月之久實與新者無異茲因事主欲回歐洲故願以廉價出售僅取價銀三千圓　諸君有欲購置者祈來本館面議或函致本館相商均無不可特此代佈

甲寅年十二月廿三日　本館謹啟

THE SHANGHAI LIFE INSURANCE COY. LTD.

敬啟者前年先嚴王松相曾向上海華洋人壽公司投保三千大員該保單列號二萬三千二百四十二號乃係還歎保壽章程自保之後還過二年保費不意去年同唐十一月間得病至是月十二日與世長辭則往該廈門分局投報隨蒙該司理人行信叻坡華洋分局而局中總理人卽刻應允照章賠償全數及所納兩年之保費[illegible]知華洋人壽公司之利便快捷此佈

[illegible]年七月一日

王鯉魚謹啟

"Gaiety" Picture Palace.

雅池出色大映戲

啟者茲有雅池映戲大班在於亞呂末實得力及若古鄰實得力轉角處之戲園開演誠處卽人呼爲甘公加荷者戲園之內陳設合宜風扇電燈均皆足備茲定於本晚起開演新戲卽呂施厘之故事此等戲齣叻地向來未經演過此戲本極長所影之畫計共四萬二千五百英尺分爲三十捲每晚拜內祗能演至四捲而已至此戲中故事業已刊成書籍每册僅售五占之價叻地各書肆均可採買　諸君有興祈早移玉惠臨以快奇觀不勝厚幸

英一千九百一十五年五月廿一號

雅池映戲班主人謹啟

代論

遼東黃天教匪案之一結束

奉天邪教教匪王綱全。僭稱皇帝。其妻僭稱皇后。種種奇離怪誕。不可究詰。而與前此在吉林發見之黃天教匪案。實乃同出一源。今此案已由陸軍部訊辦完結。爰錄其呈報大總統之原文如左。

陸軍部呈審辦奉天謀叛教匪。擬將蔡國山孫秀珠。照陸軍刑事條例懲辦。請示文云。爲審辦奉天謀叛教匪王綱全蔡國山等一案。呈請鈞鑒示遵事。竊據民人王棲桐等。禀告奉天民人王綱全。創設邪教。謀謀叛逆等情。當經本部飭派諸員官兵幹。駐部憲兵排長張德玉。帶同原禀人王棲桐。密往奉天西安縣地方。陸續捕獲此案匪首偽皇帝王綱全。偽皇后孫秀珠。偽親王王綱恒。楊殿升。偽天官孫守田。及隨從附和之孫廷珍張鴻升。尤守鈞。楊永銘等。九名口。並起出印信匪衣令旗令劍旗幟帳棚槍枝等各件。一併提部解來。飭司依法研訊。據王綱全供稱。前清光緒年間。吉林地方有乾坤二老。乾老名李貫三。坤老楊氏。創設晉醒門邪教。王綱全於光緒三十二年。投入該教。宣統二年。又到蔡國山所設之凌岩閣入夥。曾往各處寫經勸教。嗣後凌岩閣被抄。蔡國山訣人送我寶劍五口。謂日後自有用處。故卽於去年三月間。在西安縣大椅子山。設立晉醒門邪教機關。仍由乾坤二老管轄。在外煽惑愚民。藉教斂錢。私製匪衣印信旗劍等物。定國號爲漢仙的。封妻孫氏爲正皇后。分設王侯丞相天官等僞職。約期於上年年終起事。此次事洩被捕。明知死罪。至蔡國山前年來京。投奔大智和尚。確謀不法情事等語。並訊據王綱全平日尙有强姦婦女張瑞香楊秀英王彩雲等情事。亦均供認不諱。僞皇后孫秀珠。供係王綱全髮妻。所有王綱全設教愚民。謀謀叛逆。僞封官職各情。供均知情同謀。且訊實曾孫秀珠有幫助王綱全强姦婦女行爲。其偽親王王綱恒楊殿升等供。均被惑入夥。受封僞職。至孫廷珍張鴻升尤守鈞楊永銘等。或係知情入夥。或係曾供奔走。均屬隨從附和。訊供屬實。正核辦間。據本部監獄長詳稱。此案首犯王綱全。在押病重。勢甚危篤。迭經本部派員。會同監獄醫官。加意調治。卒因醫藥罔效。於四月二十六日。在押病故。除派員檢驗屍體。飭監督行掩埋外。復因此案與凌岩閣教匪蔡國山案。互有牽連。前經呈奉大總統令。准咨行吉林將軍。提解該案人犯蔡國山大智和尙鵝蒯賈繼勳王永兗李廷升等七名。暨卷宗證物各件來部。併案研訊。據蔡國山供稱前次正法之宗計蔡籍家。從前並不認識。前年來京時。曾遇鍼。向我借貸未遂。故鍼在軍政執法處。誣我同黨。至修蓋凌岩閣。亦並無違法行爲等語。供詞狡展。奸詐無倫。後以彎弓[illegible]在凌岩閣抄[illegible]

The Hongkong Rope Manufacturing Co.

呂宋索纜發售

啟者特字通知香港渠其組勞檀蠶公司即香港製索公司設立一千八百八十三年乃是製造淨呂宋索三股一英寸至二英寸 船纜五英寸至十英寸 四股三英寸至十英寸 諸君欲知價值貨式各情者請各玉臨新嘉坡勿基門牌二十五號咨一函詢本代理人納濟爾士多巴尼便悉其詳矣此佈

西一千九百一十五年六月十五號 啟

代理人納流爾士多巴尼啟

Green Island Cement Co., Ltd.

英國灰磚發售

啟者特字通知凡運埃防綠園有限公司之勒園英國灰每桶實重三七百十五磅每包實重二百五十磅又有發沽各式英國灰所製之磚 光面磚 各管式水喉磚等 諸君欲知價值貨式各情者請各玉臨新嘉坡勿基門牌二十五號咨一函詢本代理人納流爾士多巴尼便悉其詳矣此佈

西一千九百十五年六月十五號

代理人納流爾士多巴尼謹啟

BEST PORTLAND CEMENT
EMERALD BRAND
GREEN ISLAND CEMENT Co. (LIMITED)
SHEWAN TOMES & CO. GENERAL MANGERS. HONG KONG

代售檳城恒茂烏布雪文廣告

啟者敝號自染烏布叁九十餘年久已名馳中外婦孺咸知所以外水寄擲之家紛至沓來幾有應接不暇之概茲敝號爲欲利便諸商僉幷挽利權外溢起見爰寄在星加坡吉靈仔街門牌一百三十二號瑞豐盛內分售所定價目與來嶼同敝號採歸一律 諸商僉如欲賜顧請就與瑞豐盛接洽便妥恐 諸商僉未及週知特此通告 兼遺二十庄八卦標雪文條 二十庄頭標雪文條 一百四十庄八卦標雪文 二百四十庄魚標雪文 貨真價廉 諸商僉如欲賜顧請與瑞豐盛內採購再續

乙卯年四月初七日 檳城恒茂主人啟

嗎根代望卽有利銀行告白

啟者本銀行創設有年茲將本行情形詳開如左 本行批准共備本銀一百九十萬磅 取定本銀一百一十二萬五千磅 已收本銀五十六萬二千五百磅 備餘積欵共有五十萬磅 本銀行總寫字樓在倫敦 凡諸仕商寄本銀行之欵其一年限期者以四巴仙息算 六個月限期者以三巴仙半算 三個月限期者以二巴仙算來往短期數則以二巴仙按日計算凡屬銀行應爲之生理本銀行均可承邀 諸君光顧請移 玉趾臨商便妥

大英一千九百零九年亦不里月十六號

嗎根代有利銀行駐叻總理人見卜士啤謹啟

啟者特字通知本公司乃是代理輪船、保險、煤炭、各項生理索除生理等茲將代理之各輪船開列

及麥罅輪船有限公司乃美國及滿洲鐵路之輪船每月開行一次 美國 中國 滿洲 日本 小呂宋 實得力

多朵基甲佳梳乃是奧遊打輪船公司常川 香港 中國 日本 檀香山 申佛阛士高 又每月開往南美洲顯衣

咸士丹太平洋鐵路并與衣奧凡蘭衣鐵路聯合

又本公司可由本坡發售過遊天下各國之船單此單經過 中國 日本 美國前往歐洲回來之時經過蘇彝士河 本公司常有新金山及印度之煤炭發售此佈

英一千九百十二年八月七號 麥加里士打公司謹啟

諸君若行路一日則腳腫甚痛及甚苦此等危險係因腳膩致態疾伏望諸君詳閱下列醫牛力園君之言 予染腳膩症已歷兩年之久醫生及各項藥品治之不能奏効時予已延埠上醫生四位調治與効 予用 Little's Oriental Balm 無烈多敦奧遊打嗎嘮 不久便獲全愈 烈多敦奧遊打嗎嘮 乃是速愈之藥及治外症之第一良藥有如傷損 腳風等症 此藥每樽一厘皁各處藥店均有發售

西一千九百一十二年九月九號 一 三國

福三大藥行

花柳搜毒丸

功効即見 永無復發

花柳搜毒丸功用論

花柳慘症爲害最烈無人不知花柳之藥無處不有花柳之方無人不識獨於花柳之病而不能清治者皆有其故矣夫治花柳法其道於壓壓法無論所思深淺皆可指日全愈無如藥毒傷身未入肉者壓壓之便入肉未入骨者壓壓之便入骨入之既深斷有好藥亦難提之使外出祇可使之時發時止終身受病而已本藥行所以首即此藥爲戒也世亦多有以瀉劑醫花柳夫人毒蘊身中苟得一瀉者未通爽無如其病未去也何則夫瀉者腸胃之事花柳毒血脈之毒以血脈之毒而大腸瀉豈非隔壁搔癢且其毒不清必有時發時止乃每發即瀉人身之精神有幾許其何能捱此濺瀉乎夫血脈壯其人身乃壯今因花柳之毒內蘊於血脈苟血脈一壯花柳之毒即發於其發也即瀉之豈非強逼其身入於終身不壯之地位乎此待濺瀉以醫花柳之害也本藥行亦深戒乎此也花柳之入血脈如藍靛之染布苟既上色任彼如何洗濯其色不能脫一加以黃強水其靛色全消藍布儼然原質不傷也本藥行此丸尋能入血脈解花柳之毒亦如斯也花柳之入血脈又如鐵沙與金沙相雜無論如何提取如何揀擇不能分別淨盡也特擂石於金鐵相雜之沙上一磨鐵沙盡粘於擂石上其金沙則純淨矣鐵沙則盡提矣本藥行此丸又能入血脈解花柳之毒亦如斯也所以世間千萬病狀最患不能得中病之藥矣苟得中病之藥不患不愈也況花柳爲最毒常之病最皆通之病豈無中病之藥乎特患不細心研究耳本藥行考求數十年馳名五大洲凡患花柳者人人皆稱爲奇效藥能拔出血脈中之毒并無損身亦不再發誠花柳中之妙藥也

花柳搜毒丸主治

一治花柳之毒向內行者入骨則週身骨痛時發時止久難斷根入肉則肉色變紅紫狀類萬變令人恐怖一服此丸毒消病除可復原人矣

一治花柳之毒向外行者梅楊結毒魚口便毒橫痃奇毒疳疔爛毒爛鼻斷腸喉嘶發癃眼瞎耳聾週身濕疹一服此丸毒消病除身無爛肉矣

一治少年發患花柳未消其毒至年老氣血衰弱骨痛腰痠時發時止下癢癡攝若蟻不堪者一服此丸永無此患矣

一治無論男婦誤服花柳攻伐之藥過步以致傷及生育之權久難成孕者一服此丸清其毒自然肌肉滿生兩滿復生育之權矣

價目 每瓶銀一元 每打十元

總經理 大馬路 后叻 會豐商店

乙卯年正月十一日

分售處

三升冷五洲藥房 太平巴會豐商店
四水三昌公司 吉隆利華商店
吧城三昌公司 蘇六甲安樂藥房
棉蘭中法大藥房 小坡會豐商店
怡保坤會豐商店 安順漢昌藥房
庇能中法大藥房 坤甸 永機
金保會豐商店 暹羅中法藥房

叻報附張

每日隨報附送
星房虛昴停刊

專件

張炳華案第一次公開記

甘肅都督張炳華受賄賣差案經地檢廳送歸地審廳予審早誌前報茲聞地審廳於去月五號下午一時開審出席者爲刑一庭庭長李受益陪審推事王國衡金致沛並檢察官劉元梓書記陳嘉谷案內被告張炳華及被告辯護人律師徐成柱到庭茲將訊問情形載錄如下

審判長向張炳華說道本案予審決定檢察官對於甘肅巡按使張廣建告你在任縱容屬僚在外招搖詐得賄賂差受人運動各節經偵查終結皆無確證予審決定亦認爲無此等情事但檢察官提起公訴係對於你叅劾屬員陳璧懷前後的電文及呈文認爲揑造擠成刑律一百八十二條意圖他人受刑事處分懲戒處分而爲虛僞之告訴告發之罪你有什麼說的張炳華說道我在都督任內聽說督長陳璧懷所管之營早已加以裁減而陳璧懷有侵吞兵餉虛報兵額情弊我派員調查得報告確有其事所以叅劾他的

庭長說道陳璧懷的兵實數多少你知道呢張炳華說道不知其實數多少據調查員譚文報告與額不符庭長說道據巡按使張廣建查復陳璧懷的兵係步隊三百零一名馬隊一百二十五名其實數與所報之數無異你如何叅他說他侵吞兵餉虛報兵額呢你說據譚文之報告是譚文所報虛僞可以關係譚文來對質張炳華說道聞說譚文現已陣亡了庭長說道辯護人有什麼辯護的

律師徐成柱辯詞　被告張炳華叅劾陳璧懷不實係據調查員譚文之報告被告人業已聲叙過了辯護人所辯者係對於檢察官引用一百八十二條之罪在檢察官引此條文係以被告人叅劾陳璧懷之電文及呈文爲根據將電文呈文合而爲一說被告人之電文內稱陳璧懷人地不宜請免去本官其請免去本官等字適有一百八十二條意圖之行爲後呈文內又稱侵吞兵餉虛報兵額是揑造事實要陳璧懷遂免官之目的所以有意圖他人受刑事處分懲戒處分兩爲虛僞之告訴告發報告之行爲在辯護人看被告人之電文及呈文本是兩事宜分兩爲二電文內稱人地不宜請免去本官按人地不宜四字並未指出他人受刑事處分懲戒處分之事實既故指據事實當然不構成一百八十二條之罪應判決無罪至於呈文內指出事實係被告人蒞任後往安定所發之呈文其時被告人兒公報登載大總統因所告不實幷將他亦交懲戒所以指出他人有受處分的事實藉以脫自己處分即如普通人在法庭辯白欲自己脫罪不得不架罪於人其架罪於人能爲誣告嗎所以被告人之呈文認定爲一種辯詞既爲一種辯詞當然不構成一百八十二條之罪應判決無罪

▲檢察官劉元梓答詞　解釋條文意圖二字本不欲指出事實被告人電文內稱人地不宜請免去本官豈不是意圖他人受刑事處分懲戒處分嗎隨後呈文內指出事實豈不是爲虛僞之告訴告發告嗎呈文接續電文後兩者本係相連適構成一百八十二條辯護人說呈文是一種辯辭當然不能成立

▲律師徐成柱復辯詞　如檢察官所說被告人電文呈文合而爲一適構成一百八十二條凡叅劾屬員乃是長官職權內之行爲即屬虛誣不實只受行政上一種處分萬不能適用刑律之誣告即如檢察官提起公訴說某某人因某種事實犯某項罪名後經審判廳判決無罪豈不是檢察官也犯誣告嗎檢察官所以不犯誣告是職權內之行爲今被告人張炳華爲職權之行爲事同一律當然不成立誣告罪

▲檢察官劉元梓復答詞　辯護人將檢察官作比本事同一律但須知道職權內之行爲犯罪與否在知與不知之別如檢察官明明知道某被告人沒有某種事實而故意揑造出事實來開審判廳提起公訴後經審判廳判決無罪則口察官當然犯刑律之誣告今被告人張炳華剛提當審判長供稱伊並不知其兵額實數多少旣不知其實數焉能認其所報爲虛數況經巡按使張廣建查復陳璧懷所報並非五百名然則被告張炳華呈文內說虛報五百名是故意揑造呈明大總統毫無疑異其故意揑造之行爲係出於所知當然不在職權範圍以內明明出乎職權範圍以外辯護人辯稱不適用一百八十二條其所稱當然不能成立

▲被告張炳華因律師言窮遂向審判長說道　照口察稱凡揑造事實之行爲皆犯刑律然今巡按使張廣建告我縱容屬僚在外招搖得賄賣差受人運動各節經口察官調爲毫無證據既毫無證據則均係張廣建揑造可知法庭就要辦張廣建誣告罪

庭長說道案外的話不必說

張炳華說道　張廣建不是案外人乃是案內人我是誰告發的是張廣建告發的張廣建焉得爲案外人總之天理良心我已七十餘歲我憑良心並不會犯法案口察官明白將張廣建所告的我各節洗刷了但是一定要辦我罪蓋張廣建的面子若張廣建不到堂我死不甘心庭長說道此一刻未暫下判決你說譚文已經陣亡事實上還要調查今日辯論中止俟傳再訊於是各退散閉庭　口代檢

特別紀載

法官之殺妻慘劇

自戰事興幕以來種種慘劇不一而足去歲十二月香巴藥境內發生一案頗有編爲戲曲之價值其劇中之主人翁則爲一騎兵官名海萊爾者與其妻二人結褵(穷衣)於十一年前伉儷甚篤至去歲十二月十九日而海萊爾竟以鎗擊斃其妻蓋當動員令下時海萊爾應徵赴行間其妻則居家攝親三子初頗相安旣而思夫心切遂於十一月抄棄子女而至那蓬尼與其夫相見海萊爾屢次勸歸恐置不應時他軍官之妻亦有至軍中者長官恐令遣歸衆皆奉令維謹而海萊爾夫人獨抗不應命其夫復再三相勸仍不答且曰長官命令未免奪人自由予有照會居此久暫可一惟予意且予又未禍亂何故逼爲遂居營中如故其大佐知之以爲違命遂上其事於將軍且用軍法懲治並遣少佐一人往紹海萊爾指陳利害二人談久海萊爾夫人於隔室盡聞其語旣而其夫出與夫人相見命其行不可海萊爾怒甚即出取手鎗入室之曰爾今行乎否也其妻曰否否字方出口而海萊爾之手鎗發矣三彈連貫而出遂殺其妻海來爾自殺要後居恆怨怨若有所失身軀之健全雖不敗其常而精神之抑鬱甚矣現聞將由軍法會審判其罪案爲謀殺云（五月十四時事新報）

主筆李劍夫之令嫒治愈

韋廉士大醫生紅色補丸在重慶曾使十四歲幼女身體復原

四川重慶前報主筆李劍夫君之玉照

處女面色萎黃瘦弱無力爲父母者當格外注意遲恐不及救治也

韋廉士大醫生紅色補丸能使面白無血身弱無力之處女或爲頰赤唇紅目有精彩而得康健時應有之容顏爲凡處女不能發育因受月經不調之痛苦者一服是丸即能使身體強壯月經有序矣

四川重慶前報主筆李劍夫因其十四歲之長女李淑斌曾經發痊有謝函云小女未服韋廉士大醫生紅色補丸之前體氣孱弱積二年餘飲食減少肝木不和呼吸短促終日昏沉輕易慧怒胃失消化肆業色校艱學兩次遍嘗各藥毫無功效體量減輕約七八磅之多閱報章見韋廉士藥坊廣告有與小女相同之症已爲此丸所治愈故余決意購辦之迨至十二月初諸恙全瘳且強健迨今心甚快愉感茲大惠用特表謝並以告世之罹疾者亦可服奇妙之韋廉士大醫生紅色補丸而獲痊焉

韋廉士大醫生紅色補丸無論男女老幼均見奇功專治　血薄氣衰　諸虛百損　少年斵傷　胃失消化　瘋濕骨痛　瘴癘熱症　皮膚諸恙等症且於婦科各症尤著靈效凡經售西藥者均有出售或直向星架坡士庫街韋廉士醫生藥局函購亦可　價發每一瓶一元二角半　每六瓶七大元　星架坡幣　郵費在內

有疾者之贈品

如有疾病相侵或自覺精力不濟心緒不安者請以此券填寫姓名住址寄至星架坡士庫街韋廉士醫生藥局原班奉送小書一本內容豐富專講衛生且每頁均係五彩精印圖畫具備名乃是衛生秘要

姓名

住址

DRINK! DRINK!

CARLSBERG BEER

交實墨蜜酒之特色

啟者交實墨白蜜酒之製早已馳名諸　諸君必來一試飲之即能知其佳處蓋此酒實上爾製佳氣味香醇力量濃厚東方一帶所沽蜜酒當無有出其右者而且價値復廉尤非他人所及一經試飲即自能知其佳處必時思飲此酒而量能酒於不厭矣　此酒係丹國所製天下馳名人多嗜之惟在本坡則以本公司爲惟一之代理人得有特權輸運此酒入口　諸君有識倫辨者請嘗試之當知天地間有此佳釀自不證頭竹葉專美於前也茲將代售此酒各家開列於後　然里直有限公司　葛士兄弟有限公司　牙那居星有限公司　勞徽申律　建泰公司　同街源振豐公司　吝芝蘭　律安榮公司　植實得力新系成公司　那勿基振源公司　吉靈實得力錦興公司　烏節律系利成公司　同街系興公司　恩干那律廣仁興公司　其餘如禮佛酒店　猪綢酒店　亞爾斐酒店亦均可買併此佈告

英一千九百十四年十二月十二號

怡七笠輞堪的有限公司謹啟

SOLE IMPORTERS.

THE EAST ASIATIC Co. Ltd.

SINGAPORE.

此標牛乳曾供大英君主五印度大皇帝飲品及會

介伊英國海軍衙門兵部衙門印度事務大臣衙門應用

"Nestle and Anglo-Swiss Condensed Milk Company (London Singapore, Penang, Kuala Lumpor, Bangkok."

MILKMAIDMILK.

特字通知女人標牛乳天下銷流至大

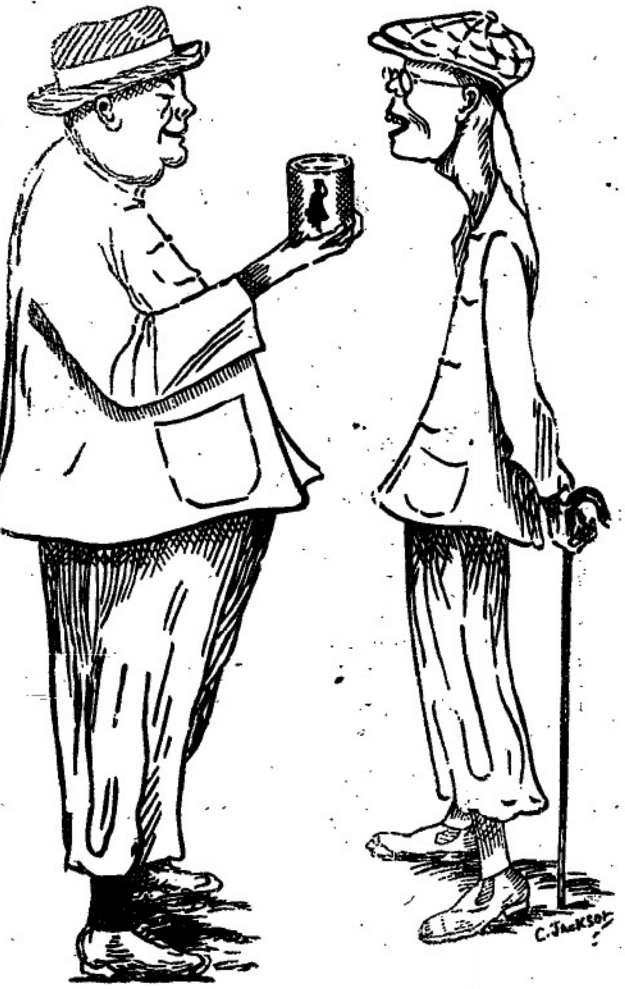

以上之圖乃是身體強壯之人與身體衰弱之人說明彼得體強壯有力緣
全身體強壯是緣因爲子係當于幼時常將?之女人標牛乳供子飲
料而至今仍飲此標之牛乳當于出外遊歷時常帶女人標之鷹嘜牛乳
名曰原質之女人標牛乳因爲子知若飲此標牛乳可免患病飲水則性
情此乃最好牛之乳及其乳皮並非濃稠及無味之牛乳而又不損傷胃
倘若有諸君欲得強壯一如上圖所繪強壯之人而不作衰弱之人者
必常飲女人標之牛乳此標牛乳天下商場均有發售而且四州府及本
坡醫家均常取此標牛乳以供醫院等處之用

英一千九百一十年七月三十一號

二

吸

"Embassy"
No.77

威鼇領之烟枝

啓者特字通知本公司甚願　諸君常購英美烟第七十七號威鼇領之烟枝時
常吸食若　諸君能將盒內之標頭收積可能換得以下各物
廿張全圖或四十張半圖可能換包纍烟枝盒一介廿張全圖或四十張半圖可
能換包纍烟盒一介廿張全圖或四十張半圖可能換正牙纍金烟枝嘴一枝
四十張全圖或八十張半圖可能換纍金墨水筆一枝
五十張全圖或一百張半圖可能換白鐵時錶一介
六十張全圖或一百二十張半圖可能換白鐵藏水罐一介
一百張全圖或二百張半圖可能換纍烟枝盒一介一百二十張全圖或二百四
十張半圖可能換纍時錶一介
一百六十張全圖或三百二十張半圖可能換纍手錶一介
三百二十張全圖或六百四十張半圖可能換金手錶一介
一千張全圖或二千張半圖可能換金烟枝盒一介
以上所列各物均能在本坡換領爲此甚願　諸君收積此標並時常購
吸此欵烟枝爲盼此佈

英一千九百十五年六月廿一號

英美烟枝有限公司謹啟

The Asiatic Petroleum Co. (Straits Settlements), Ltd.

CROWN OIL LANGKAT　龍?標

日出標

LAMPGLASS OIL LANGKAT　燈標

M.T.M.B.&L. LANGKAT　龍標

十字標

魚標

啟者特字通知本公司所售第一號名上品土油　燈油
燭　燭及第一號名紋申油　諸君有欲採購者請移
下列之店號均有寄沽
禧勿里芝律門牌二百四十六
號振發興
美芝律門牌三百零三號怡興
沙九廚律門牌二十三號振光
美芝律門牌三十號恒發或
南勞所印之圖乃係本公司商標此佈
英一千九百一十二年十二月十二號
衣沙直土油有限公司謹啟

TRADE SYLVAN MARK

花旗箭標土油

用煤油者注意

啟者敝公司獨由羅家運來花旗箭標土油銷行海內外久已馳名新嘉坡一埠向由天盛棧李嘉順代理取價公平童叟無欺其油最合家用之特品燈火光亮而且耐燃其用度較他油省儉與別不同並可用行機器堪稱妙品此油與機器油無異價值較機器油尤廉諸商如欲購者祈向禧米芝律街門牌二百一十一號天盛棧李嘉順採購可也此佈

大英一千九百十四年十二月十五號

美商實燈力公司謹啟

乙卯年五月廿八日叻報館刊

匯票行情

足金 每両 六十四元八角
金條 每個 八元六角二占
印度庄 一百元兌 一百七十四盾二五
爪亞庄 一百元兌 一百四十盾
匯香港 銀行現銀票一百元銀行賣出 二十三元五
即日掛牌一百元值 二十三元七五
匯廈門 銀行現銀票一百元銀行賣出 二十三元六二五
即日掛牌一百元值 二十三元五
匯安南 銀行現銀票一百元值 十六元五
即日掛牌一百元值 十六元二五
匯暹羅 銀行現銀票一百元值 六十六元二五
商人三十日期票 六十六元五
匯小呂宋 銀行現銀票一百元值 一百十三元五
商人三十日期票 一百十五元五
匯加拉巴 銀行現銀票一百元值 一百四十一盾
商人三十日期票 一百四十三盾
匯泗里末 銀行現銀票一百元值 一百四十一盾五
商人三十日期票 一百四十三盾二五
匯三寶壟 銀行現銀票一百元值 一百四十一盾二五
商人三十日期票 一百四十三盾七五
匯望加錫 銀行現銀票一百元值 一百四十二盾
商人三十日期票 一百四十二盾
匯仰光 銀行現銀票一百元值 一百七十四盾二五
商人三十日期票 一百七十五盾二五
匯里奢打 銀行現銀票一百元值 一百七十四盾半
商人三十日期票 一百七十六盾半
匯上海 銀行現銀票一百元值 一百兩零三七五
即日掛牌一百元值 一百兩零三六二五

各埠輪船入口

期荷勝輪船	由倫敦起程	廿九約日到	巴智申洋行	
	往香港	上海	日本	
萬和隆輪船	由安南起程	約廿九日到	萬慶號	
萬有興輪船	丁加奴起程	約廿九日到	發泰安代理	
真暹輪船	由暹羅起行	約初一日到	祥和號	
然昇士輪船	由庇能起程	約初一日到	進且弟利士	
勝眷輪船	由檳城起程	約初一日到	真實得洋行	
怡寶輪船	由吉蘭起程	約初一日到	實得力洋行	
亞士龍輪船	由大年起程	約初一日到	實得力洋行	
奕[illegible]輪船	由倫敦啟程	約初一日到	棉示必洋行	
	往香港	上海	日本	
南生輪船	加吉打起程	約初一日到	真實得洋行	
	往香港	上海	日本	
麗生輪船	由香港起程	約初一日到	真實得洋行	
陸品輪船	由咯綱起程	約初一日到	鳴順盛	
太古輪船	由汕頭啟程	約初一日到	棉士必洋行	
波流輪船	由暹羅啟程	約初一日到	陳生利	
[illegible]興輪船	丁加奴起程	約初二日到	金福和	
順安輪船	吧[illegible]起程	約初三日到	協榮茂	
金山輪船	由安南起程	約初三日到	錦和號	

輪船開行

棉蘭	嗎佐多祿船	初一日	上午七點	進且弟利士
吉里汶	福[illegible]輪船	初一日	上午八點	萬利安公司
浮羅庶宜	豐發輪船	初一日	上午八點	和發公司
廖內	源和美輪船	初一日	上午八點	成茂號
浮羅庶宜	呀憐宜船	初一日	上午八點	順美
浮羅峇淡	福臨輪船	初一日	上午八點	萬利安公司
浮羅武蘭			又	又
安南	外里亞那船	初一日	上午十點	法國公司
麻六甲	慶生輪船	初一日	午十二點	捷豐號
寧宜			又	又
坤甸	里國輪船	初一日	午十二點	進且弟利士
蘇六甲	福順生輪船	初一日	下午一點	順局公司
麻坡			又	又
實叻班讓	福美輪船	初一日	下午一點	金福和
望加麗 峇眼			又	又
麻六甲	加嗶輪船	初一日	下午二點	實得力洋行
蘇坡			又	又
吉堰港口	白蠟輪船	初一日	下午二點	實得力洋行
安信			又	
香港	生俄盼輪船	初一日	下午三點	義利洋行
上海 日本			又	

請示船期

●敬啟者茲本館之報按日必將出入口各輪船行期詳登凡有輪船之公司行號早報為之先期佈告便人周知以便招徠臨運不無稗益貨為利便之舉但本館記串浩集逐一詢問恐或有遺忍者與諸會約凡有輪船之公司行號如通貨號出口之船某日展輪解纜得有定期務新先將船期示知傳本館以便照登則欲附貨搭客會自可早為傳知而無後至之嚴不實之利諒諸會所樂從也再者諸會送來之稿新於每日一點鐘以前交到始能照刊若過一點鐘本館排字已完則不能照錄奮俟卜日始能錄出倘新見諒特此佈聞　本館謹啟

British India Steam

Navigation Coy: Ltd.

APCAR LINE.

英國印度輪船有限公司告白

啟者本公司之輪船即鴨家全隊輪船常川由架剌吉打開赴日本經過檳城新嘉坡香港上海等埠茲將各輪船名字及其噸數列下　打加那　六千九百四十九噸　馬得剌士　六千九百四十九噸　日本　六千零一十三噸　務民剌　五千三百八十九噸　尼呂華勝　五千三百七十八噸　多里勝　五千二百零五噸　柔衣里鴨　加四千六百噸　又日本輪船定於閏月三十號前往　檳城　仰光　架剌吉打

諸君欲知各輪船裝貨搭客規則者請到本行詢問便悉此佈

英一千百一十二年六月廿九號

代理人義利洋行謹啟　四

N. Y. K.

尼般柔海儉蘇輪船公司有船啟行廣告

敬者特字通知本公司運貨之輪船乃是兩禮拜開行一次有船六艘由日本前往架剌吉打埠寄泊香港　新嘉坡　檳城　仰光等埠當回輪時兼　上海　加那芝馬參間月五號開赴　檳城　仰光　加剌吉打　讚岐丸冥月廿四號開往　香港　日本

諸君欲知裝貨詳情請到本公司詢問便悉此佈

英一千九百十二年七月十一號

代理人巴智申有限公司謹啟

天喜堂馳名老婢調經丸

老鋪在香港中環堀街口
稟准商標用老婢圖為記
天喜堂商標
老婢調經丸

正鋪在羊城西關光雅里
若非萬全安敢獨沽一味

此方得自京都某親王府之老婢傳授故曰老婢調經丸
佈洋各埠光顧諸君照購者請加依驗付上無模此佈石叻周昌記啟

一治一二月始勤行經或肚痛　一治子宮虛冷多年未孕
一治三四月始勤行經或肚痛　一治懷孕并孕全胎留胎
一治五六月始勤行經或肚痛　一治經期前後腰骨痛
一治經色或黃或淡或黑或赤　一治經期前後小肚痛
一治經來或多或少或遲或早　一治經期前後肚刺痛
一治一月經來數次多少不一　一治血山崩血流不止
一治行經肚痛大便閉結　一治產後瘀血未清
一治經年閉經近月閉經　一治白帶赤帶白濁

此丸專治婦科等症如孕婦被婦室女寡女一切婦人皆可安心吞服不用戒口平日經期有準者吞至三五服無不受孕百發百中切勿輕視誤認種子之金丹也每服收回工料銀一元

各埠代理名列

京都騾馬市佛照樓　天津紫竹林佛照樓
石叻馬交街周昌記　汕頭儀安街惠安號
大吡叻[illegible]周昌泰　廣西梧州五洲藥房
檳城大門樓富生號　桂林十字街五洲號
吉隆茨廠街煥利號　澳門木橋街如意樓
漢口四官殿三多軒　佛山潘涌里其芳齋
上海大馬路老悅生　省城雙門前養成昌
海口得勝沙全記號　瓊南二[illegible]街寶順祥
廈門鎮邦街太乙號

稟准商標別人不得冒效福建林華春謹

此丸在石叻專在馬交街周昌記門牌九號
寄售此丸在石叻并無分枝別店代沽

民國三年陰歷二月十九日　本堂主人謹啟

DISINFECTANT.

諸君欲慎重衛生預防疾病則最要者莫如常用時疫藥水即俗名曰臭水者此等藥水係以旗標及裝在紅色桶內者為最佳其桶大小不一有裝載一牙倫者亦有裝載五牙倫者　請君購用新認真等此藥水然後購買方不至悞特此佈知

大英一千九百一十五年正月廿七號

約瑟直剌華兄弟公司謹啟

Straits Steamship Coy, Limited.

實得力輪船有限公司船名日時開往各埠開列

船名	（日期）	（鐘點）	（開往）	
某船	拜一	十二點	[illegible]港口	
某船	拜一	四點	瑞珍威坡	直落安申
某船	拜一	四點半	麻六甲	蘇坡
某船	拜二	二點	坡匿申	瑞珍威坡
某船	拜二	四點半	麻六甲	蘇坡
某船	拜三	三點	瑞珍威坡	檳城
某船	拜三	四點	麻六甲	瑞珍威坡 直落安申
某船	拜四	十一點	坡匿申	
某船	拜四	四點半	麻六甲	蘇坡
某船	拜五	四點	坡匿申	直落安申
某船	拜五	四點半	麻六甲	蘇坡
某船	拜六	十二點	嗎厰	瓜勝彭亨 關丹
某船	拜六	二點半	丁加分	吉蘭丹
某船	拜六	四點	麻六甲	瑞珍威坡 檳城

各拜二某船由檳城前往暹羅各拜二及拜五某船由檳城前往直落安申各拜三及拜六由直落安申前往檳城以上各船將近開行之半點鐘以前在紅申碼頭設有小輪運客登輪　諸君欲悉詳情請到本公司便悉此佈

英一千九百一十四年十一月廿四號

實得力輪船有限公司謹啟

The Siam Steamship Navigation Coy, Limited.

代理暹羅輪船有限公司輪船啟行

模末　某月廿四號 到坡　廿六晚 開行
亞實登　三十一號 到坡　閏月二號 開行

以上各船均有泊在　吉里底　吧加　丁加勞
奕遮　廊奕勒　峇左　吉蘭丹　礁眉　萬那勝
直汝勝　吧那來　八打尼　新裁勝　嫿昆
高沙門　萬律　耶宜　勒龜　占本　哥勝灰綱

咯各船均設電燈及備有頭等客房船到坡時備有小輪迎接將近開行之半點鐘以前在于紅申碼頭由本公司所設之小輪運載頭等搭客登輪欲知一切細情請詣本公司便悉

頂上著名

金葉紅旗標

萬蘭池酒

各處酒廊有發售

罇外增一印紅色之人面小像飲者若將此像取下二十四枚載於濕照之上到本公司寫字樓內即贈以精美之白銅時表一枚

英一千九百一十五年五月十九號

牙那吉里卿嘉泰洋行有限公司
GARNER, QUELCH & Co., LTD. RAFFLES PLACE, SINGAPORE.

電車有限公司告白

敬者本公司特字通知　諸君知悉現將早晚電車來往各段道路之時刻列下

第一段由丁律起至石叻門止　頭幫車每晨六点半由丁律開行　六点半由石叻門開行　尾幫車每夜十点五十分由丁律開行　十点五十四分由石叻門開行　以上之路每六分鐘有車一輛來往　每夜十一点半尾幫之車由石叻門開往電車公司經過惹勿里芝律及勿盼士嘜沙律

第二段由丹戎巴葛起至牙籠止　頭幫車每晨六点四十四分由牙籠開行　六点四十八分由丹戎巴葛開行　尾幫車每夜十点四十四分由牙籠開行　十點三十二分由丹戎巴葛開行　以上之路每八分鐘有車一乘來往　每夜十一點一十六分鐘尾幫之車由牙籠開往電車公司經過勝灣傘實得力及實籠岡律各搭客乘坐此車欲往丹戎巴葛者可到勝灣傘實得力下車另搭他車便得兩勝灣傘實得力之電車每夜十一點半鐘開行

第三段由丹戎巴葛起至勝灣傘實得力止　頭幫車每晨六點半鐘由丹戎巴葛開行　六點鐘由勝灣傘實得力開行　尾幫車每十一點五十六分由丹戎巴葛開行．十一點三十分由勝灣傘實得力開行以上之路每三分鐘有夜中一輛來往　每夜十二點尾幫之車由丹戎巴葛前往電車公司經過惹勿里芝律及勿盼士嘜沙律

第四段由禮佛酒館起至巴耶里峇止　頭幫車每晨七點鐘由禮佛酒館開行　六點二十四分由巴耶里峇開行　尾幫車每夜十點二十八分由禮佛酒館開行　十一點零四分由巴耶里峇開行　以上之路每八分鐘有車一乘來往直至夜九点零四分爲止巳過此時則每十五分鐘有車一乘來往禮拜六日及禮拜日此路之車每八分鐘有車一乘來往直至十一点零四分止　此夜車由禮佛酒館開赴勝灣傘實得力乃十点四十四分　十一点　十一点一十六分　十一点二十四分　尾幫車每夜十一点二十四分由勝灣傘實得力前往電車公司　諸君購買車票祇能用在該路特此佈聞

英一千九百一十二年六月廿九號

電車有限公司謹啟

君如血分不足苟不服食司各脫乳白鱉魚肝油
必致體弱生病

血枯之症能使身體各部虧耗致患血薄　氣衰　瘰癧
肺癆症以及四肢無力等病如服司各脫乳白鱉魚肝油則血分變濃身體轉強諸病悉去矣
此藥能使稚於發育之小孩身轉變爲強壯時常啼哭之嬰兒變爲快樂瘦弱者變爲肥胖年老人添得新力
司各脫乳白鱉魚肝油於近四十年中使衰弱之小孩與成人得享健康救人無算實爲環球無雙之聖藥也
然切宜留意勿收爲金錢放棄快樂購買奸商弁利無價值之贋品須認明封面上漁夫負魚之商標凡無此眞牌者幸勿誤購　（六）

如欲知此藥詳細請函至上海四川路五十三號茂生洋行內便有小書一册寄來信內請述明於何種報紙見此告白爲盼

諸君欲得以上鱉油之小冊者即往新嘉坡惹……有限公司……車

J. W. & T. CONNOLLY LTD, LONDON.
SOLE AGENTS. THE UNION TRADING COMPANY, SINGAPORE.
BEST RUBBER TYRES
for Carriages and Rickshaws
"444"

英國高路厘有限公司
超等馬車人力車輪樹膠条
商標

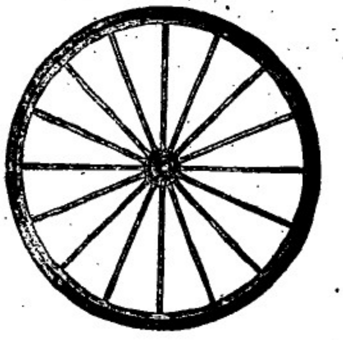

此車輪樹膠条本坡所請人力車及馬車多大商店均有代售諸君光顧幸留意焉
新架坡總代理人美隆洋行

大英一千九百一十五年正月廿一號

總代理處美隆洋行

要聞

所謂肅政史殺亡之口解　▲本月二十一日大總統申令誥誡百僚痛自儆戒係根據都肅政史莊蘊寬等之呈請原呈內容當未頒令時已略見本報選電茲又探悉該呈原係改革內政建議案由莊蘊寬等全體肅政史從出而經决議通過者內分治標治本二策治標之策內分四項第一關於軍政者大約以中國軍隊徒有其名養兵之費糜國家歲入之大部分而不能收實效反不如本貴精不貴多之意汰弱留強稍節經費即以其餘款籌兵工廠以足軍械軍械既足一旦有事即臨時招募亦不致徒手受困第二關於財政者謂中國財政貧之一由於不能開源一由於不能節流中國實業不發達國家歲入僅恃賦稅尚不足備常時政費之用政府今日言裁員明日言減政其實所裁所減者仍是一個名或裁於此而移於彼或減於前而增於後日日言節而在在糜費應嚴飭京內外各機關大裁冗員以收節流之效第三關於用人者謂近來復古之聲日喧日盛前清之腐敗官僚一時拔茅連茹甚至前所屏棄者今皆相慶彈冠而繼時之彥反退處草莽嗣後因力矯此弊黜貪正之濟世英才應運而出第四關於吏治者謂今之吏治敗壞較前清尤甚大總統三令五申未能收澄清吏治之效果大員藏垢納污小吏奔競貪緣受其病者惟小民耳此後宜慎於用人大振國法以清官場之惡習云云其治本之法內分二項一爲教育略謂教育爲立國之本自復古之說起有建議復科舉者矣有呈請廢學校者矣邪說爭鳴搖惑人心而學務日形廢弛嗣後再有提倡此等議論者應嚴加懲儆並宣布國家教育之宗旨以袪民間之疑惑而正學者之趨向二爲實業略謂中國地大物博而日日患貧非振興實業則無致富之道云云

中國運動家優勝慶祝預誌　▲此次中日菲律賓三國運動家在滬舉行遠東運動大會以成績論中國已佔優勝茲聞有人發起在全國各重要地點舉行提燈會共伸慶祝業已舉定星期三（即本月二十六號）先在上海舉行推定王正廷君爲臨時幹事長屆期各運動家及運動會職員各學校職員學生各團體會員以及政商學界諸同志均於七時前自備燈籠齊集北蘇州路中國公園然後遊行英法租界及民國路達張園而散是日各商店均應懸掛燈籠共同祝勝各公司及商店欲自備慶祝燈車預會者可與北河南路三號唐露園或中國青年會曹雪賡君接洽各學校各團體欲與會者請與寰球中國學生會李登輝君接洽汽車與會者請與火車站進行社韓玉慶君接洽云

拍賣貨倉物件　○啟者茲承怒里煙來乙收盤人之命定於猪來月十九號禮拜一廿一號禮拜三及廿三號禮拜五每日上午十一點鐘起在丹戎巴葛東方碼頭拍賣怒里煙來乙貨倉內之貨物茲特畧列如左　雙單千里鏡　羅經　量水機　銅器甚多　鋼鐵枝　錫塊五千磅　鐵板一千六百磅　銅鐵螺絲鑽　沙厘釘二萬磅　各款銅錢　各款螺絲　鐵鏈　擶帶　毛線　線索一千四百磅　黑白膠八千磅　呂宋索由寸半大至七寸大者　帆布一萬三千碼　油布七千六百碼　救生圈五百六十具　各式徽旗　記號旗五十幅　水鐘　船桅　各式雪文　鐵鍊　鐵索　電氣扇　車油　蠟　船上所用之各式燈　其餘船中應用之物件甚多不能備錄另有各色漆料五萬磅　磁器及醫用物等　諸君有欲觀看者至拍賣期前一禮拜內每日上午九點鐘至十二點又由下午二點半鐘至四點半均可到來觀閱　再者此次拍賣之物乃最好之機會所有各物多係頂上之庄另有清冊存於本館　諸君有欲知其詳細者請到本館面詢便得特此佈告

英一千九百一十五年七月六號　吧嗹拍賣館謹啟

承頂聲明　○啟者梧槽大伯公口街門牌四十五號及四十六號再綿興號雜貨生理原係白挪所創今因志圖別業愿將再綿興號雜貨生理及店底傢器全盤頂與黃老承受經已交易清楚改號福和興號日後生理盈虧係承頂人造化與白挪無干倘前再綿興號有與坡中諸寶號來往賬項及揭借保認不清等事限以一禮拜內向白挪理會如過期不來乃是自誤與承頂人黃老無涉先此聲明免滋後論此佈

乙卯年五月廿六日　承頂人福和興號黃老謹啟

此維芝水乃法國政府所出水質甚清飲之可止傳染諸症且此水於入樽之時經由法官員當堂監驗幷無弊混此水各處均有販賣

諸君購用勿被偽貨所欺爲幸　牙宜奴公司謹啟

英一千九百一十五年六月七號

廈門竹仔街詒厥齋藥酒
天下馳名　須防假冒

藥佳酒不佳不足稱藥酒酒佳藥不佳亦不足稱藥酒藥佳矣酒佳矣而其方不佳則仍不足稱藥酒必斯三者並皆佳妙斯可養身而治病不然雖藕虧乎言自稱秘方自稱仙酒見者今日買而明日棄即欲相贈誰其受之本齋以佳方製佳藥以佳藥浸佳酒其色佳其味佳其性更佳能補氣血不足專治濕傷各病並無不中名曰參茸固本藥酒遠近馳名歷年已久至光緒二十六年二十七年蒙　廈防分府李　興泉永道延　汀漳龍道榮先後試驗本齋藥酒果能養身治病乃爲出示嚴禁假冒請　諸君惠顧細心飲試方知予言之不謬也

治症

一治男子腸冷精冷　一治婦人陰冷帶濁　一總治男婦吐水冷痰冷胃軟脚病脚風痛筋骨酸痛腰背酸軟手足麻硬遍身水腫小便太多久年積傷虛寒等症以上腫痛之症飲此酒後再用葱薑搗碎搵此酒推擦痛之處其效更捷

一無病之人常飲此酒能使氣血强壯精神倍足雖終日在水中亦無脚腫之病

乙卯年正月廿七日　廈門詒厥齋主人吳嘉謨白

山得爾彌地

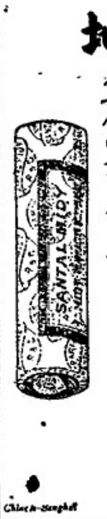

此山得爾彌地藥丸爲治五淋二濁最見捷效之藥蓋如照法服之無論久新輕重痛而且瘙只須兩日痛除腫退濁止淋通再服五天一共七日定可除根保無復發故泰西各國諸醫無不謂之濁淋聖藥中國通商各口一總藥房亦無不樂爲代售以愈沉疴惟　購顧者須知此藥惟法國彌地一家所製方秘不傳名馳天下故於每丸藥上有印㊞記者庶非假冒至其服法初服每點鐘一丸至兩晝夜盡若不間斷無不淋通濁止腫退痛除如是每天再服四丸至滿七日定可除根永不復發但於服藥之日必須靜養毋使勞動忌食性熱之物更忌房事

Sole Agent, Cheong Chee Koon. 7-4 Prince Street.

勒連實得力門牌七號　全權經售人鍾志昆

英一千九百一十三年四月十八號

健胃養神汁

我輩家老幼常服養神汁能病者使安弱者使强獲無上之幸福凡人欲身體康健者不可不常服此汁其功效之敏捷請服之方知吾言不謬也

赤體肥童嚜

養神汁之法理功效說

經曰心藏神蓋以心爲神明之舍而神即精氣之所化成也十二經皆聽命於心故爲君十二經之氣皆禀命於心十二經之精皆貫而養心故心爲生之本血之主脈之宗而神之所居也蓋神以氣存氣以精宅溢心精常滿故能分神於四臟推心氣常充故能引精於六腑故曰得神者昌失神者亡明夫神之關係甚重也黍川會曰精能生氣氣能生神榮衛一身莫大於此故養生之士先寶其精精滿則氣旺氣旺則神旺神旺則身健身健則少病明揭其旨固可爲千古養神家炯戒也故養神之法有二一從心經以養其氣一從胃經以養其精奈世之人或過用心思以傷其氣或縱情房慾以傷其精精傷則並傷其氣氣傷則並傷其精精氣並傷斯神外馳而不內守因而氣散於內血隨氣行榮衛紛亂於是乎百病叢起神離故也故太上貴養神其次養形凡欲神之存乎舍也凡欲神之存乎舍而百病不作也本醫生即持此法理而製此養神汁有病則培養元神無病則攝精固氣無病則調和精氣育陰凝神洵養世之良方養身之妙品也謹將治症畧列

主治

胃氣不調　嘔吐呃逆　噎膈吞酸　胃脘疼痛
老人咳嗽　痰喘氣促　呼吸不暢　肺痿息賁
肝腎兩虛　耳鳴耳聾　頭昏目眩　飲食無味
思慮太過　驚恐鬱抑　七情所傷　六淫所感
吐血衂血　便血尿血　婦女經痛　前後腹痛
赤帶白淫　子宮虛冷　久不孕育　崩漏小產
小兒白痢　脾胃虛弱　疳積膨脹　泄瀉無度
肌膚羸瘦　飲酒過度　耗傷精液　煙癮日久
痿入臟髓　戒煙斷癮　元氣未復　一切百病

價碼　大樽叻銀二元　每打二十元　小樽叻銀一元二角半　每打十二元半　英京保來氏監製

總代理　石叻　大馬路衛安公司　羅氏藥房

甲寅年十一月初八日　各藥房均有寄售

本公司選辦中西馳名靈效藥品發售

育亨賓固本片　人參羊肉汁　狗腎壯陽丸　跌打止痛丸
蛾慕蘇固本片　驅風龍虎汁　安靈頭痛餅　花柳平安水
自來痛血片　開胃消食汁　保來頭痛餅　花柳骨痛水
健胃養神汁　司各脫魚油　立止頭痛片　花柳瀉毒丸
壯陽種子水　參液魚肝油　止頭痛藥水　花柳換骨丹
培元養身玉液　華寶利魚油　肝胃氣痛水　花柳掃毒片
五洲自來血　德建白魚油　心氣痛藥水　花柳掃毒膏
艾羅補腦汁　延年益壽粉　頭暈發燒餅　花柳止痛冰
艾羅療肺藥　滋補牛肉汁　神效肚痛片　打回芒果水
艾羅解毒藥　燕窩肥兒糕　萬應痢疾片　咸痧洗藥水
總統精神丸　肥兒代乳粉　萬應痢疾水　摻疳癬藥散
強種精血丸　福德補腦片　紅白痢症散　艾羅白濁丸
兜安保腎丸　福德保腎片　三陰瘧疾片　屈臣白濁丸
兜安補血丸　女界麒麟片　截瘧冷藥水　德建白濁丸
兜安補肺水　麒麟調經丸　立止發冷丸　白濁靈寶糕
兜安止痛水　相府女寶丹　立愈發冷散　神效白濁片
兜安霍亂水　鷲鶯調經丸　丹東發淚水　神效白濁藥
養生濟良藥　婦科寶藥水　解時疫藥水　小兒疳積散
拿廉士紅丸　婦科白帶丸　辟山嵐藥水　保赤肥兒丹
歪兼邊固本片　女界護身丸　神效保安丹　花塔疳積餅
韋士草根丸　婦科女界寶　必得勝靈丹　肥兒疳積餅
燕醫生濕丸　調經月月紅　化痰止咳片　光明眼藥水
燕除痰藥水　閉經化滯片　痰飲咳嗽片　除翳去膜散
燕解血毒藥　婦女調經片　秘製除痰水　明目清膏水
燕除虫藥水　經期腹痛片　化痰止咳水　西藏紅花油
燕引病出外藥　婦女血崩藥　化痰止咳餅　驅風白樹油
燕驅風濕藥　百補固精片　化痰止咳丸　自製鳳玫油
納佛補天汁　百歲童藥丸　安安止咳丸　厚庄冰片油
花柳第一藥餅　健胃提神丸　潤肺止咳餅　散毒金蛇膽
花柳散毒明珠　益腦聰明丸　止咳杏仁露　正金絲熊膽
雷允上六神丸　賣離童雞汁　紀丁止咳餅　化痰猴子棗
宋中興普濟水　非洲樹皮丸　金雞納霜丹　正滴猪粉棗

花柳解毒平安水

蓋花柳之爲禍藥事也花柳之毒危險也中其毒者始而淋濁繼而疳疔漸口便毒諸症錯出治不如法或留毒未清或墜毒爲患以致花柳入骨或壓喪濕其危孰甚本醫生遊遍五洲見兩洋醫學思花柳毒者最多爾醫花柳症者或淺於古方或急於求利但求奏效快捷或人留毒墮毒而不顧不知毒入骨髓傳人終身或爾疾者甚可慨也因研究法理創製此花柳解毒平安水出而活世使特危爲安凡已經染花柳之毒者不論遠年近日服之立見奇功如好從事花柳之場者倘能思患預防服之自免傳染自有此藥水出則人之怡情花柳者可永保平安也因顏其名曰花柳解毒平安水旨非河漢愚此疾者請嘗試之服法每日三次每次一湯匙飯後服

價每樽一元　保來氏監製　各藥店均有寄售

石叻大馬路松柏街口

衛安公司

甲寅年十二月初八日

怒里遠來乙收盤人之佈告 ○啟者茲本館定於裕來月廿一號禮拜三下午二點半鐘在本館內拍賣以下所列之中舡零

一北德國第一號之中舡堪載一十墩船身長計五十六英尺闊計十三英尺七寸深計七英尺六寸係於一千九百一十四年在新嘉坡實立威機器有限公司所造

二北德國第二號之中舡堪載五十九零五十墩船身長計七十英尺闊計十八英尺深計八英尺五寸係於一千九百一十四年在新嘉坡實立威機器有限公司所造

三北德國第三號之中舡堪載五十九零五十墩船身長計七十英尺闊計十八英尺深計八英尺七五係於一千九百一十四年在新嘉坡實立威機器有限公司所造

四北德國第四號之中舡堪載五十九零五十墩船身長計七十英尺闊計十八英尺深計八英尺七五係於一千九百一十四年在新嘉坡實立威機器有限公司所造

五北德國第五號之中舡堪載五十九零五十墩船身長計七十英尺闊計十八英尺深計八英尺七五係於一千九百一十四年在新嘉坡實立威機器有限公司所造

六北德國第八號中舡堪載六十墩此船造成約有十三年之久

七北德國第九號之中舡堪載六十八墩此船造成約有十三年之久

八北德國第十一號之中舡堪載七十四墩此船造成約有十三年之久

九北德國第十二號之中舡堪載八十二墩船身長計七十二英尺零八闊計十九英尺零八此船造成約有十三年之久

十木製小輪船名亞俄船身長計五十英尺闊十二英尺此船係於一千九百零六年在丹戎巴葛船澳所造

十一木製小輪船名來乙船身長計四十英尺餘闊計四英尺餘係於一千九百一十一年在石叻門船澳所造

以上各中舡及小輪現均泊於丹戎巴葛東方碼頭 諸君有欲預看者須來報明以便本公司預備一切至於第二起三起四起五起所設之中舡均係於一千九百一十四年所造每船造費七千六百二十元船中俱以慈智及馬留木所製甚為堅固 諸君欲知各船之大小及其載重之詳細者可到本館詢問便知一切特此佈 聞

大英一千九百一十五年七月五號

吧越旧賣館奉怒里遠來乙收盤人之命代啟

催請同胞速購內國公債

敬啟者我 中央政府續行舉辦民國四年內國公債二千四百萬元週年利息六厘每六个月發息一次期限八年還清所有章程我僑胞早已詳悉無用再述茲查該 公債收欵截止日期已展限至陽歷七月底凡我僑胞切宜勉盡義務踴躍輸將為日無多幸祈從速爲要倘荷 熱誠認購即交由本會或四海通華商各銀行代收均聽 尊便素仰 諸君愛國出於至誠用敢掬布區區為此最後之通告伏乞勉力認購從速交銀幸 勿遲疑觀望本會不勝盼禱之至特此通告即希 公鑒

中華民國四年七月三日 新嘉坡中華商務總會公佈

介紹英國軍需公債

敬啟者本坡 英政府現正舉辦軍需公債定額一千兆磅週年利息四八仙半每六个月發息一次期限三十年還滿或十年後由政府先行通知收還亦未可定凡我華僑居留此邦理宜各盡義務踴躍認購用特廣布傳單敬籲介紹倘荷 熱誠認購不拘多寡請 尊處於本裕來月十號以前交由本會代為彙繳抑或自交外國銀行代收均聽 尊便事關居留地地方公益祈各踴躍輸將爲荷特此通布即希 亮鑒 冊

英一千九百十五年裕來月三號 新嘉坡中華商務總會公佈

然那刺火燭人壽保險有限公司廣告

啟者本公司現蒙然那刺火燭人壽保險有限公司舉為代理人所有火燭人壽均能代保至其保價均極公平 諸君有投保者請即玉臨面商為盼

英一千九百一十五年七月八號

高里亞基門牌一號亞沙宜公司謹啟

處理已故蘇德天遺產事廣告 ○啟者茲因已故蘇德天之遺產事按照一千八百八十六年產業例章第四十六條所載特通知諸式人等之欲取討或請求欵項有關於新嘉坡亞巴高労實得力門牌廿三號蘇德天之產業者蘇德天係於一千九百一十五年閏月三號身故其掛砂係於一千九百一十五年閏月十四號准由蘇媽英蘇送玉二人掌理今其掛砂人欲請 諸君將其請求或取討之理由詳明於一千九百一十五年裕來月十五號以前交到本狀師處自是日以後即由蘇媽英及蘇送玉將其遺產分給應有份子之人倘逾期不來是爲自悞以後若再有所陳請掛砂人實不能承認特此佈聞

英一千九百一十五年閏月十九號

已故蘇德天掛砂人蘇媽英及蘇送玉之狀師新嘉坡麻六甲實得力門牌三號知尼巴申謹啟

啟者本公司常有斵取樹乳之碗及各欵裝載樹乳之箱發售價廉物美并有製造樹乳之濃酸醋應沽 諸君採購請即玉臨本公司面商為盼特此佈告

英一千九百一十五年六月廿四號

一宗公司謹啟

啉吵聲明 ○啟者本號自昔在叻源順街門牌二百四十三號開設巖泉號專營茶葉批發各埠遐邇馳名歷今已久茲因鄙人歸祖國採辦茶件今將敝號生理啉吵與林標語代理專謀營業不得向人借項以及保認等事設有此情惟經手是問不干敝號之事盖敝號茶乃取信於人以後凡有與諸 寶號交易及向收賬項等暨須有林標的親筆並號并盖敝號圖章正印方得為憑倘二者有乏其一敝號決不承認特先佈告俾衆週知

民國四年乙卯五月十一日 巖泉號東林竹倫披露

輪船招租

啓者本公司常有機器中舡船招租堪儎二三千担 諸君如有合意欲承租者請移玉到時時街門牌五十九號本局內相商得便

英一千九百一十五年三月廿四號 聯合火鋸有限公司謹啟

英京羅士露大醫生強精補腎丸

此丸尚治男婦腎經百病夢遺淋濁腿酸膝軟脾虛腎瀉子宮虛冷月事不調老人夜溺元陽衰憊精血枯槁膀胱濕熱陽事不舉一切腎部各症歷箸神效

每瓶一大元 每打十一大元

英京津波士頓西藥公司發

商標注册

嚴拿假冒

甲寅年八月十七日

分售處

泗水三昌公司 吧城三昌公司 三孖冷五洲藥房 麻六甲安樂藥房 庇能中法藥房 太平會豐商店

巴轄會豐商店 棉蘭中法藥房 安順漢昌藥房 坤甸華南安棧 吉隆利華商店 小坡會豐商店

發行處 石叻 會豐商店

鷓鴣標極品眉壽種子丸

LONGEVITY PILLS.

此丸力量宏深能收能放有鬼神不測之機服後反覺寂然不動必要之至時然後勇氣百倍大得其力冀廣嗣之金丹生男之寶券也

別項補子藥入不相同試舉一端可知其劣蓋別藥力量淺薄故至少須服三錢服下陽必驟舉然易舉易洩與放花筒無異此丸每次僅服二小粒計重不過數釐每日服三次統計不過一二分奇在服後不知不覺終日毫無勁靜綠用身精髓已為藥力關鎖牢固不發不動矣及至臨事之時但取外塗藥一擦立刻神威奮發勇往無前愈戰愈堅彌久彌勁蓋翻蕴化醇之藥未足比其巧盡陰陽鼓盪之機尚難形其狀當此之際雖以從未生育之婦經此一度無不成孕百發百中靈驗無雙願世之無子者試服之即知此丸爲求子要藥深信其益矣

每合連外塗藥一二元五角

泗水三昌公司 吧城三昌公司 三孖冷五洲藥房 麻六甲安樂藥房 暹羅中法藥房

棉蘭中法藥房 安順漢昌公司 坤甸華南安棧 吉隆利華商店 小坡會豐商店

代理 怡保 太平 金保 會豐商店

福建

廈門近訊

△各界之預備忙　省巡按使出巡之期屢定屢改今者交涉解決渓帶波平已於昨日出發矣聞本日可能到廈廈中得此消息各界未免有預備之忙碌官界則預備答筵以待檢查警界則預備裝服以待歡迎學界則預備校具以待巡閱此詔彼勉鬧得如鼎沸者然然亦可以卜近今各界之平時與臨時者矣

△添派承審員　省垣高等廳以思明縣在通商口岸人民訴訟比則縣較多不免多有積壓王承審員常被人民上訴等情茲特加派承審員陳□來廈分審各案陳承審員已於去月廿一號審理蔣姓與婦人互爭一案與主之案從此各執向待鬪者方敢判決云

△集送成績品　台灣學界有學生成績品展覽會之舉廈門旭瀛書院校長亦咨向各生徒選集校中男女學生所有各科成績品藥齊送台與列展覽聞該書院各成績品業早選集整備大約不日間則行發寄矣是亦學生勸感之必要也

△誘拐判決　木匠許晚之兒被拐一節已誌前報日前思明縣承審員提訊許子喜生指認張明陳清泉帶他往觀火輪載下小舟伊啼哭欲回復被哄推落海無奈從之而去等語並有報說人陳某指証昨承審員已定張明一年徒刑之罪陳清泉另候查緝聞許晚以罪重辦輕復狀請從嚴懲究云云但案經判決不服自應行上訴豈能又有加減惟許晚賣女贖兒力既艱困又胡能措資上訴爭此重輕罪狀也

△警官鬻罪　外清保黨陳某兼保工藝牛賣乳生涯本正月間牛戍山上吃草在一李姓墳埕李正巡視觸見指罵發牛工人將牛牽去意欲帶交地保陳保蕭誤爲盜牛者即由電話派警察將李帶到警察廳詢問始悉李係英國籍民即准保領嗣由該轄領事交涉經警廳具函謝罪而陳某誣告李姓盜牽牛隻亦被警廳訓飭云

△巡長如是　昨禮拜五夜大仙茶園因有新劇觀客滿座正向二層樓八點半時先有一二巡士未幾又有穿巡長服制者一人甫坐定則出兩買取瓜子行色忽忽不知何自而來右手持兩瓜子包左手脫下警帽作搖扇狀眼光直射台上若不知其爲長警者然夫巡長亦警界有數人物既身穿制服而在稠人廣衆中雖爲觀劇而來亦應端坐整肅帶三分視察狀態斯不失警官體統若警帽亦任意脫下又以警帽代扇搖風此等體態稍知自愛者且自以爲無狀況堂堂巡長又何不自覺乃爾

△控役受賄　洪水鄉仁記號李某代泉州廣泰號王姓在廈採配貨件每千元僅得五元用（人另）資而李某嘗負組賬項去年王姓拖欠李某經手置貨件款一千餘元不清李某即赴晉江縣訴追經傳訊閣實照還無還李再狀催批飭保家嚴傳欠戶而縣役受賄延不還辦李某不甘赴道辯訴未知道尹如何批示也

△孿婢奔逃　昨星期六早六時水仙宮前來一少婦孿同幼女忽忽而行將欲赴渡頭搭船者移時即有一少年沿街尋覓詢之云彩蓮堂鴇首某妾孿婢私逃事出意外查該鴇首某係外江人去年八九月間因事回籍遺下一妻一妾在堂操客生涯聞妻氏賦性悍妬每以婢僕視妾稍不如意言罵交加前月間因本埠花場生意冷落帶同妓在泉城開辦故該堂祇餘一妾及一十五歲之婢及二三流妓而已那日不知何故孿婢奔逃聞該堂使欠店東有千餘元之多則此次走避但不知是受大妻暗囑作避債行爲耶抑該妾素受虐待故趁其往泉未歸而與有情人密約逃去耶令人不能無疑

廣東

派兵保護測河人員駐船　△龍將軍准治河督辦咨稱本處測量地段定由梧州至磨刀門分爲六段測量人員均住船上刻行出發計自梧州至長岡爲一段長岡至七賢爲一段七賢至大巡爲一段大巡至廣利爲一段廣利至廿竹爲一段廿竹至磨刀門爲一段所有測量船隻夜間灣泊地點應請分飭各路就近派兵按段保護等情將軍已郵電所屬駐測量界線各軍隊按段派兵十名駐船保護復由水警廳分飭各該段兵輪就地拋錨保護

盆景花卉與賽會無緣　△巡按使昨接巴拿馬中國賽會事務所監督咨開粵省第二屆運美賽會生景花卉一百零三盆因途中遇風輪船遲擱照料人員多已嘔發未能照顧並以海水含有鹹質船中所帶淡水只敷食用不能澆灌培養以致根株枯壞經多方救濟僅活盆景三盆假山二盆假山石一塊

猪捐公司違章苛抽　△省河猪捐公司因勒抽收戶一案迭被告發惟因認餉續辦之時廳內有無論何如用途之巧語故此藉口增抽現又被省河全體收戶赴巡按使署控告季便答批云查省河猪捐抽收章程並無收戶買猪同店收養繳餉之條據稟猪捐商人於核准加倍抽收後抽及收戶養猪實與定章不合惟收戶買猪同店後是否實係收養抑係私行轉匯捐款應如何安定章程分則抽免以杜巧取而免重抽候財政廳查明核議具報察核

儲金團會議收儲金辦法　△五月廿號救國儲金團會議幹事員到者四十餘人中國銀行梁尊聯交通銀行陳福田金庫余澄清均到二時開會由幹事長梁舜琴主席議決如下（一）中國交通兩銀行爲收款機關各地未有銀行者由各處商務分會暫行代收發回簡便收條日後由本人持單仍到原交銀處換取銀行收單該簡便收條由本事務分所印就函送各商務分會照辦（二）定五月廿一號（舊曆四月初八日）開收儲金無論多少均可付儲（三）收條用三聯票式一交儲金本人一存中國銀行一存事務所（四）通函各埠華僑匯款回粵銀行交儲（五）函請商務總會通函各屬商務分會籌設事務分所及請中國銀行轉各處支行開收儲金（六）函請巡按使上將軍飭各道縣軍警切實保護提倡議舉各幹事員贊助本所經費如下葉舜琴梁慕琳余澄清湯海山以上各五十元陳瑞田三十元鄭德銘鄭拔民以上各二十元黃俊基麥曦三黎晉三陳重賢周亮臣趙秀石明子遊譯璧初以上均十元曾威川關博公歐景雲何傑三以上均二元遂茶會而散是日續舉各幹事如下馮仲堂何壽生蔡祥光何傑堂俞海籌黃嘯海區星衢麥吉甫麥君博梁季典盧澤林陳典初梁仁甫蔡詠南黃鶴黎晉三陳重賢陳瑞田陳典臣左權若

茶室杯碟改用土貨　△粵垣各茶室所用杯碟多屬某國之貨現各茶室主人以其脆薄不適於用且不欲以此觸目驚心之物款待座客因是紛紛撤換改購江西潮州各土貨代之刻下西關各茶室均經實行老新城各茶室亦居其多數喜用土貨即是愛國各該茶室主人此舉誠不愧身爲國民矣

南洋華僑學校制服選用國貨　△南洋八打威埠中華學校聯合會昨由郵稟巡按使以教育部定章凡學校制服制帽應以本國織品爲之如無相當適用者制服得外國貨製造惟制帽則仍限用本國製造品等語不知所謂本國製造品是否指製帽之原料抑指由華商製造者爾等請飭示遵照等情巡按使函復以制帽如非華商製造則帽之原料亦必盡用我國之產品以示愛國教育而表振興土貨之意

招買廢料　○啟者茲本局欲招人入票承買實龍岡律美剎那里屋內之物料如有欲知其詳細者可到本局機器師寫字樓詢問所投之票定於一千九百一十五年將來月十二號交到本司理人處以憑選擇不得執價高者得之說相爭特此佈告

英一千九百一十五年七月五號

新嘉坡工部局司理人納流馬只奉命謹啟

蜂窠標
萬蘭池酒

啟者現今叻地所最通行之頂上法國蜂窠標萬蘭池酒係由法國直接寄來惟一代理人東方代理有限公司寫字樓設在新嘉坡勞民申律門牌一百零A

英一千九百十五年五月十七號

此藍標威實杞酒乃上頂之品

英一千九百十五年五月廿八號　轄典目兄弟公司謹啓

藍標

DEWAR'S

藍標專辦祖家頂上里哇威實杞酒

EXTRA SPECIAL

EXTRA SPECIAL

WHISKY

本坡寄售處　振源興　新榮成　瑞源號　榮和隆　振興號　英德和　永康號　錦興號　及各大牌酒舖均有發售　君光顧請移玉趾此佈

民國四年七月一日　王…謹啟

之悖逆亂詞中之鋮廉名字。。及書宣統五年之簿册等一切證據。。一再啟鎖。。始據供認與鋮廉早已結識。。至閣中搜出之萬歲牌。。及亂詞中之一統河山保大淸等悖逆字樣。。則堅稱並不知情。。然核之淩岩閣經理人李廷升所供。。則稱亂詞簿册。。均係蔡國山親手交我保管。。亂詞內鋮廉名字改爲鋮彬。。以及簿册上書宣統五年等字樣。。曾問過蔡國山是何意思。。蔡云你無用過問。。祇管收藏等語。。即此可見蔡國山所供。。純屬狡詞粉飾。。　未完

本館譯電

六號英京來電云數月前征土總司令埃仁夏美領率領軍隊行抵那夯尾厘海峽之際曾發第一次之軍報此軍報係於西五月廿五號所發函中詳陳各事計共萬一千言現在此函業經刊出函中幷述其如何往土之法據言係乘坐速率最高之巡艦快艦馳赴該海峽於三月十七號行抵基里奴境即在該處勘閱地方形勢按照海軍圖所預備之地圖定於翌日開始進攻十八號戰艦兵進前預備督戰戰畢後乃電致吉戰那公佈告一切軍情中幷有云本統領現率各部力助艦隊以圖攻入夯那尾厘海峽等語〇七號來電云千那打之文得利電稱現有英國國家之總巡丽等七人因千那打火藥廠炸燬之封死於是役聞說有德國人向在該廠充當工役者於此事願有所關不知確否〇同日來電云雅典電稱土國元戎德人文先那及德國名將三人均往加里波里之戰被傷等語

選電

〇英公使朱邇典昨日向外交部催促會議內議未結各問題以期早日完結

〇袁總統飭令各部總長及各部院人員研究四川將軍胡景伊呈改良國事之條議

〇財政總長周學熙因第四年度預算案收支不敷甚巨故議請鹽商捐助銀一千萬元否則將鹽斤尋實取銷

〇海軍次長李和免官收總統府顧問閒因劉冠雄總長以李宣言與否決不可任其自由故當時曾再三呈請因此袁總統批准令李遂卒至免職乂有關官許丈員辦事員徐裕源赴天壇補行宣誓故許徐宣誓後仍可復官云

〇政府選派軍學生赴美學習已召齊十二人派海軍部輪機總監魏某率往昨已陸續起程赴滬定本月五日放洋聞將派海軍部科長魏瀚之姪魏子浩爲監督學期二年半

〇教育總長湯化龍通囑全國各省學校之教育品從此改用國貨

京省

都人士之政局談 ●中日交涉解决後都中人士眼光又自外交而移內政茶坊酒肆多以揣測未來政局爲談資有謂段祺瑞信用已衰請假赴西山養痾卽預爲辭職地步王士珍將繼長陸軍外交則陸徵祥擾一便命而去繼任爲梁敦彥或通過鉄卽尉之楊士琦左丞遺缺尉之張一麐或吳廷燮內務則朱啟鈐外放遺缺畀錢能訓而周樹模亦有常果內務一席周則施愚將長平政院惟虛懸無著之李經義運動頗力尙無位置疑稱生有違恨死不甘心即其子廣東巡按使李國筠亦以躁進妄爲屢受彈劾將不安其位代之者或爲汪照玲云

紗布公所之儲金欵 ●駐滬通海紗布公所同人日昨公函儲金團云敝公所開會集議無不踴躍甚至女傭工洋一元三齡兒童亦儲押歲錢五元各盡天良以盡天職茲將各號友儲數開單存記計紗布公所一千元和愼昌及各友五百九十元順記四十元豫記三十元各友三十元泰記念二元和泰念元發昌泉念元各友五十元仁元茂十元各友四十元（內有陳錦榮押歲錢五元）裘和泰念元張劍秋二元高媽一元共儲一千八百七十八元蘇州耶穌堂吏收司經聯黃道生君等儲洋十元申新錫團公湯條報存記打鐵浜祥元公司投報儲金團儲四五六三個月務租刻先解儲四月分務租計洋一百十六元餘俟續解中交兩銀行新入册

本坡

香港報効飛機兩具 ◉頃據香港函稱去月廿五號總布政使致函西報云今日已電滙欵項四千五百磅往英國外海會所辦辦飛機兩架呈送英國政府其中一架係由劉鑄伯何東陳啟明何福何甘棠及羅祥等諸君所送者諸君均爲大有爲號股東故請將該飛機用華英文刊刻香港大有爲號字樣至於第二架則係由本港中西人士捐欵購辦者故可名之曰城多利香港號機之欵餘末捐足惟先行將全欵滙寄所需之欵可預料將至也至所滙之欵大約國歷日邊後未幾即可抵英云

錫閩領慘斃之驗屍 ◉頃接檳城訪函云本嶼錫閩領出現之慘劇緣有一色仔乳號之少年佐羅氏於去月廿四號夕以槍擊其所愛之少女梳非士加里彈傷項喉佐亦舉槍自戕事聞前報頃查前日下午驗屍官高路文君循例召集陪審員三人將案研訊女之被傷現雖未痊然能力疾到堂爲證據稱佐在吉隆時相過從及後來嶼彼曾前往太平以省父母數日而返是夕因事與母偕出至九點四十五分鐘兩點弟曾佐在廚中入而見之覿其嬰則逐邏爾有憂色因詢之曰聞汝曾私取母款然乎否乎彼答曰試詢之母事卽可知不能掩飾幷曾途中遇父擊之冢中閉囉一室今得離置爾出耳彼言畢卒然間余 女自稱曰汝畏死乎余答以人固一死例不能逃言至是忽聞呼啞而出彼乃發鎗彈傷余項暈然不醒亦不其所用何槍憶佐前有言謂舍彼以外斷不便余屬於他人次則女弟爲証言是夕行至夜闌歸珍適與佐遇偕往啜茗彼曾問曰我使擊死汝姊事將何如井詰姊現何之答畢而出彼旋擊其父摯之登車風馳而去余乃獨自歸室未幾佐復至見其井無外衣余引之同坐廚下言汝姊何遲遲未歸復問設使擊死汝姊事將何如余意爲戲言概置不答詎料竟肇此劇三則佐父爲証所言與上同井謂現在亞逸根亞國受職其槍爲國內之物僅實彈子二枚曾時將歸槍之執照呈堂察核訊畢各陪審員咸謂佐之死係出於自戕官照所言塡册而散

某塾師之穢史 ◉某塾師品行端方學問淵邃十五年前由華海挈眷南來在怡保訓蒙爲業到怡保之第二年得卜弄璋之喜不意得此子甫閱六月其妻竟被同寓之某媼誘拐爲娼留此呱呱待哺之嬰孩至須僱人撫養殊可痛也先是某塾師至怡保伊初則自租一屋之前座以爲訓蒙之計嗣以租値貴而學童少難以支持乃就某商專家館之聘另租一房居住靠該屋內有一同籍某媼專以誘拐良家婦女爲娼藉中漁利無知婦女被其誘拐者已屬不少一日晚膳後某塾師自商家返寓入於其宮不見其妻祇見幼子呱呱而泣不勝驚訝以其妻何往詢之同寓某中甲答以尊夫人已被人誘拐爲娼前往某妓院可見其面某塾師即抱子而往冀念結髮之情及此雖離乳哺之小孩或可以邀回完聚不意某塾師抱子至某妓院內多方勸導其妻覓覩如陌路置之弗恤反叱其急速離院否則鳴差拘捕某塾師無奈含淚抱子而回另覓一同籍婦代爲撫養幸自遭此悲痛事之後因閱業得利約二千餘元越明年孟春即返里再娶復來南島荏苒十餘載均以教讀度活迄今其前妻之子已有十三四歲在檳城某店習藝某繼室則有三子一女均尙幼稚某塾師不幸業已因病棄世有知其事者爲述之如右爰特錄之以見三姑六婆實淫盜之媒擇居者之此以不可不愼亦以見女子之未受教育毫無智識致被誘拐女學之所以亟宜振興也

不貼郵票之被罰 ◉昨早三堂提訊廈門街某客棧之賬房利甫被告由士乖列埠帶來不貼郵票之信二十五封一案據賬房稱此信係友人交托帶之同里者聞人曾信不封口便卽無事云云官判罰銀二十五元

搶匪繫獄 ◉昨日下四點餘鐘有某吉寧人路經丹戎巴葛律被兩同籍人搶去紙幣七十八元經赴捕房報案請緝聞已由差拘獲搶匪一名送案云

擅車拘究 ◉昨晚有某巫人駕駛二百八十二號之摩打車路經哥里實得力被某閩人所駕之七百八十九號牛車撞破其燈及車前之玻璃當由該街巡差將某閩人拘獲以駕駛牛車不愼控之於案今午三堂待訊

賭案兩宗 ◉昨晚十點餘鐘一號捕房英總差率差至武吉金寧律門牌一百六十號拘獲聚賭之閩人四名逮案今午三堂官訊畢以若輩均是同居之人判無干省釋◉又昨晚十點餘鐘該總差率差至合洛律某屋拘獲聚賭之閩人四名送案今午三堂官訊畢判每罰銀五元

退股聲明 〇啟者本坡衣箱街門牌拾二號成裕公司與遊冬瓜生理原係陳森和記與劉源泉記合伙今因陳森和記志圖別業經請公人曾克丞魏允文二君當面議妥愿將成裕公司全盤生理以及街前有與人來往賬項一切概歸劉源泉記承受嗣後成裕公司有與街前來往賬項及生理蝕虧與陳森和記無涉特此聲明

乙卯年五月廿八日　退股人陳森和記披露　卅

荷蘭總領事官廣告 〇啟者茲有荷蘭國家本年所出之羔丕計共二萬八千三百八十担在於巴城拍賣有欲知其詳細者可到本署詢問便能知悉特此佈告

西一千九百一十五年七月九號　荷蘭駐坡總領事署謹佈　卅

辭職廣告

啟者本公司前有用林允恭爲買手之職及至本年七月八日止已經辭職無任本公司之事特此聲名此佈

民國四年七月九日　萬盛德啟　卅

工部局告白 〇特字通知本坡業主一體知悉凡有已經繳納一千九百一十五年上半年門牌稅爭西六月三十號止兩期內該屋井未有人稅居者該業主當於一千九百一十五年七月三十號以前將其所欲討還之欵列明報知本局以便給還倘該業主已經過期不來報明則工部局諸員實在無權可以交還該欵而欲報知本局之票底可向本局司理人取討便得此佈

英一千九百一十五年七月九號　新嘉坡工部局副司理人納流馬只奉命謹啟　卅

八和善舉

本坡八和會館優界廣東福君曾於上年六月之初特爲本院演戲籌欵今夏散班之後又蒙合力舉行準期六月初一初二兩日連夜在牛車水梨春園男女合班演大集會新戲兩本該園主人概免戲園戲箱電燈風扇等租而昔編棚面一行亦表同情願當義務本院實受其惠故不揭力鼓吹擬我僑胞公餘之暇必能踴躍采啟躋躍登臨毋俟同人頻言聊驟爲也茲將入場劵金規定於左

特別位　日六角　夜壹元
壹號位　日三角　夜五角
童子半價　不收椅位

中華民國四年乙卯五月廿七日　廣惠肇方便留醫院公啟　固

承項聲明 〇啟者美多路實得力門牌七十號成豐號嚟弄館生理原係林成開設今因志欲別圖願將店底傢私什物全盤生理托中人孫文武何淸壽吳國材三兄台經手頂與王捌記承受從此生理榮枯乃是承頂人造化與林成無干倘成豐號林成日前有與各寶號來往賬項揭滙保單等事限一禮拜內到店向伊理會淸楚逾期自愼與承頂人王捌記無涉此佈

乙卯年五月廿六日　承頂人王捌記謹啟　卅

新嘉坡廣益銀行分派第三次攤欵

通告

啟者本收盤人現經議決就廣益銀行所欠兩經本收盤人承認之債欵派選第三次攤欵六厘合前二次已派計張成三成半之數幷議定在新嘉坡禎實得力門牌四十九號中華商務總會內分派各債主新照以下開列之時間覲携本收盤人所給之承認欠欵青色單據到該處領銀爲荷

一債主凡執有由一號起至五百號止之單據者於一千九百一十五年烏兀月九號拜一日携單到該處領銀

一債主凡執有由五百零一號起至一千號止之單據者於烏兀月十號拜二日携單到該處領銀

一債主凡執有由一千零一號起至一千五百號止之單據者於烏兀月十一號拜三日携單到該處領銀

一債主凡執有由一千五百零一號以下之單據者於烏兀月十二號拜四日携單到該處領銀

各債主如不能照以上開列之時間及單號前往領銀者須於一千九百一十五年烏兀月十五號拜一日起方可携單前往領取

分派攤欵時間由一千九百一十五年烏兀九號起至十二號止每日上午十點鐘起至下午一點鐘止下午二點鐘起至四點鐘止特此佈告

英一千九百一十五年發來月七號　新嘉坡廣益銀行收盤人謹啟　卅

代理保險 〇啓者茲本買也兄弟洋行兼統代理押削保險有限公司以代廿巴公司之任茲幷預備兼保火險一切均照遞行之章辦理　諸君有欲投保者請即　玉臨面商爲盼此佈

英一千九百一十五年七月五號　高里亞基門牌十四號買也兄弟洋行謹啟　卄

日恒紅煙廣告

注意　大減價　注意

茲將各欵紅烟每箱價目列下

日恒 八兩一百四十庄 紅印金鹿嚟餅 廿八元
日恒 一兩五百六十庄 紅紙金鹿嚟餅 十四元
日恒 二兩五百六十庄 紅紙金鹿嚟餅 廿八元
正日恒 八兩一百四十庄 三色金鹿嚟餅 廿八元
日興 八兩一百四十庄 紅印金鹿嚟餅 十七元

本號親自督辦揀選烟葉精工配製以冀銷售日廣諸商光顧貨眞價實請認招牌金鹿麥爲記庶不致悞

民國四年六月廿四日　卅

新加坡布厘右單邊街日恒謹啟